COMUNE DI VARESE

varese

inVarese Distretto Urbano del Commercio

Varese Green City

Presepe domotico

creato da Giuseppe Trimboli

nel pieno rispetto della tradizione natalizia

Galleria Manzoni - VARESE

Da sabato 6 dicembre 2014

a domenica 11 gennaio 2015

INGRESSO GRATUITO

APERTO

Dalle 10.00 alle 13.00 e dalle 15.00 alle 19.00

CHIUSO

- **Mercoledì 10 e 17 Dicembre**
- **Giovedì 25 Dicembre**
- **Mercoledì 31 Dicembre - pomeriggio**
- **Giovedì 1° Gennaio**
- **Mercoledì 7 Gennaio**

INAUGURAZIONE Sabato 6 Dicembre ore 10.00

Per gruppi di **oltre 8 persone**

È necessaria la **prenotazione** presso

ufficio **IAT Varese** tel. +39 0332.281913

(da lunedì a sabato con orario 9.30-13.00/14.00-17.30)

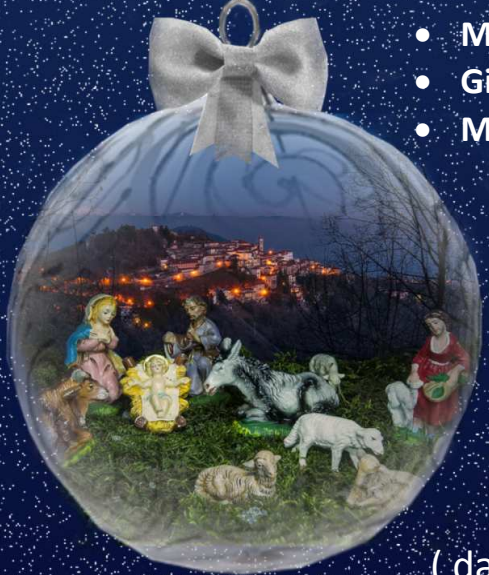

"Varese un angolo di mondo dove vivere in Santo Natale"
Foto di Massimo Ciotti

iat Varese

programmi dettagliati sul sito www.varesecittagiardino.it

Per info:
www.varesecittagiardino.it;
www.varesesmartcity.com
Ufficio IAT - Via Romagnosi, 9 - tel. 0332 281913 -
Ufficio Promozione del Territorio - Via Sacco, 5 - tel 0332 255432 -
seguci anche su Instagram **VARESECITTAGIARDINO**

Si ringraziano:
LAMANNA PONTEGGI
STUDIO3
ASPEM Gruppo a2a